

Scheda alloggio TELVE Via Grazie, 8

Codice alloggio: 21800043

Codice fabbricato: 1416

Comune	TELVE
Indirizzo	VIA GRAZIE, 8
Interno	12
Piano	3
Superficie utile abitabile (mq)	73,98
Stanze da letto	2
Persone min.	4
Persone max.	5
Altri locali	1 bagno, soggiorno con angolo cottura
Spazi accessori 1	1 balcone, 1 cantina
Accessibile a disabili	NO
Presenza di ascensore	NO
Classe energetica	D
Riscaldamento	autonomo
Canone oggettivo	201,81
Spese condominiali medie presunte: condominio ITEA	
Spese condominiali medie presunte: condomini esterni	



REGIONE AUTONOMA TRENINO-ALTO ADIGE
(D.P.R. 31 luglio 1978, n. 569)

NUOVO CATASTO EDILIZIO URBANO
(R. Decreto Legge 13 aprile 1939, n. 652)

L. 1.000

Mod. Am (C.E.U.)

N. d'ord.
N. fogli

Planimetria (*) dell'immobile situato nel Comune di TELVE Via delle Grazie N.
allegata alla dichiarazione presentata all'Ufficio catasto di TRENTO Ufficio tavolare di BORGO VALSUGANA
C.C. TELVE DI SOTTO F.M. 39 P.Ed. 190 Sub. 12 P.T. 1481 P.M. 12

Rilievo (*) in conformità allo stato reale

Compilato dal Perito Edile ERMANNO GRISENTI
(Titolo, Nome e Cognome del Tecnico)
Iscritto all'Albo dei Periti Industriali della Prov. di TRENTO
Data Timbro e firma E. Grisenti

SPAZIO RISERVATO ALL'UFFICIO CATASTO

Subalterni controllati in data
Il Tecnico Catastale
Mod. 97 n. 93/189 P.C. imp. Cat. Cl.

PIANO TERRA 1:200 Hm.=2.55

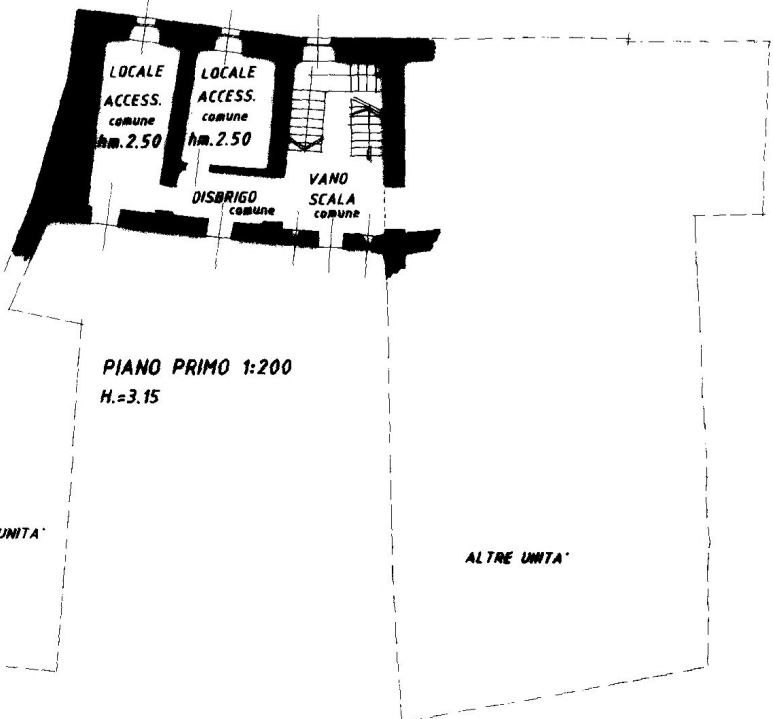
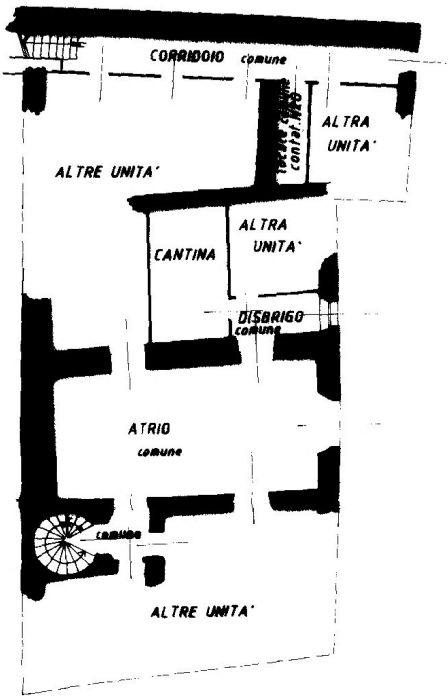

PIANO PRIMO 1:200 H.=3.15

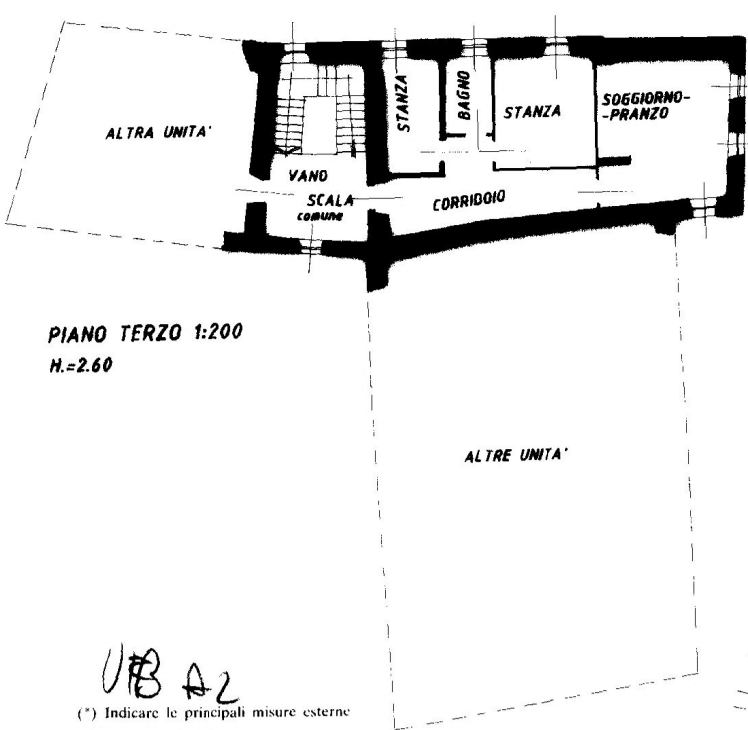

PIANO TERZO 1:200 H.=2.60

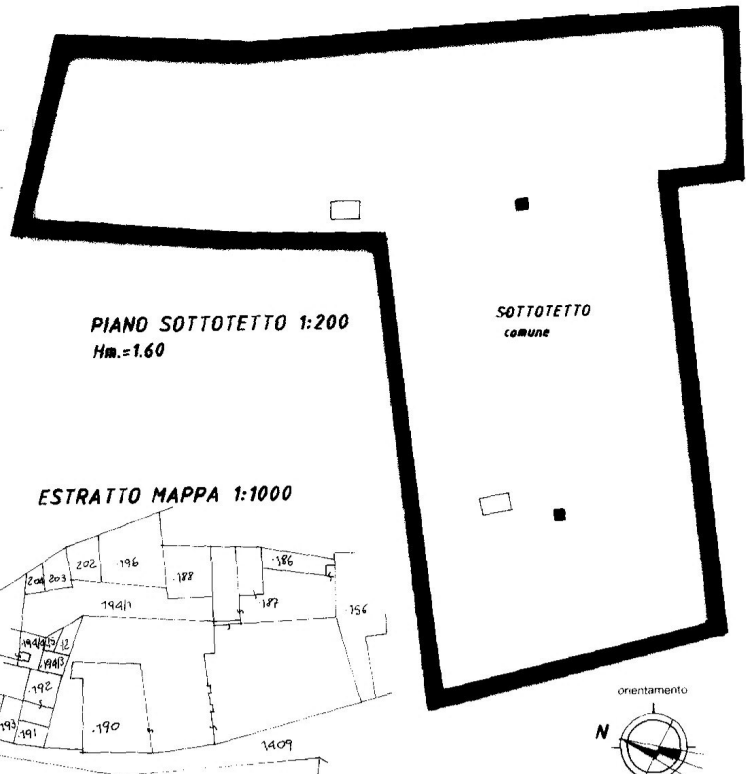

PIANO SOTTOTETTO 1:200 Hm.=1.60

ESTRATTO MAPPA 1:1000

UB A2

(*) Indicare le principali misure esterne
RIPRODUZIONE VIETATA

